

CURSO

La incapacidad temporal en el régimen de la seguridad social y de las entidades colaboradoras (Mutuas Laborales)

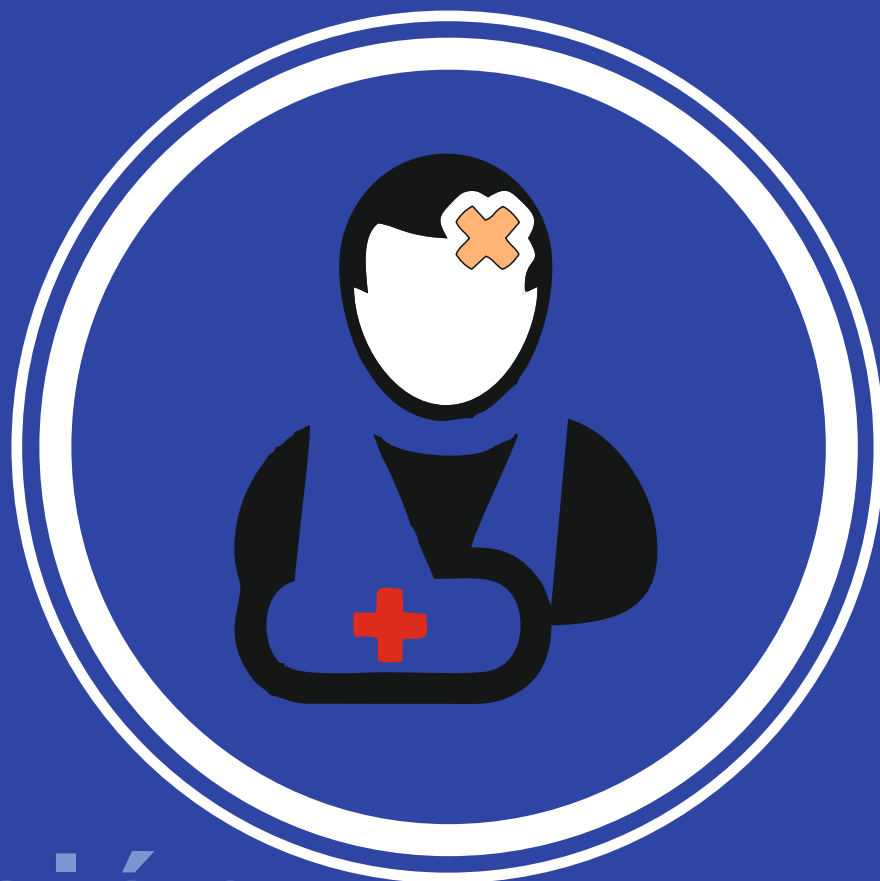

1^a edición

DESTINATARIOS: Delegados sindicales de las Fuerzas y cuerpos de Seguridad.

INSCRIPCIONES: del 24/12/2024 al 25/01/2025

FECHAS DE REALIZACIÓN DEL CURSO: del 27 de enero al 11 de febrero de 2025

PROFESOR: Pere Peña

Número de alumn@s: 50 plazas

DURACIÓN: 25 Horas (modalidad online)

FEPOL
Federación de Profesionales de la
Seguridad Pública de Catalunya

INAP
INSTITUTO NACIONAL DE
ADMINISTRACIÓN PÚBLICA

CSLA
CONFEDERACIÓN DE
SEGURIDAD
LOCAL Y AUTÓNOMICA

ÍNDICE

MÓDULO 1

LA INCAPACIDAD TEMPORAL

DEFINICIÓN Y REQUISITOS

DIFERENCIAS ENTRE LAS CONTINGENCIAS COMUNES Y LAS PROFESIONALES

- Accidente no laboral y enfermedad común (contingencias comunes)
- Enfermedad profesional (laboral) (contingencia laboral)
- Accidente de trabajo (laboral) (contingencia laboral)
- Accidente “in itinere” (contingencia laboral)
- Accidente “in misión” (contingencia laboral)

LAS PRESTACIONES ECONÓMICAS DERIVADAS DE LA SITUACIÓN DE INCAPACIDAD TEMPORAL

LOS MECANISMOS DE COMUNICACIÓN DE LA INCAPACIDAD TEMPORAL

DURACIÓN, PÈRDIDA, SUSPENSIÓN Y EXTINCIÓN DEL DERECHO

MÓDULO 2

- EL alta médica en el tiempo. Momento en que se emite el alta médica:

antes de los 12 meses, a los 12 meses (365 días), tras los 12 meses, pero antes de los 18 meses y, finalmente, tras los 18 meses (545 días)

- DISCONFORMIDAD CON LA EXTINCIÓN DE LA PRESTACIÓN Y SU PROBLEMÁTICA (ideas básicas para entender el concepto)

- EL PROCEDIMIENTO DE LA DISCONFORMIDAD CON EL ALTA MÉDICA DE LA INCAPACIDAD TEMPORAL (procedimiento administrativo, pre-procesal, procesal)

- LA DETERMINACIÓN /CAMBIO DE CONTINGENCIA DE LA INCAPACIDAD TEMPORAL

- PROLONGACIÓN DE EFECTOS DE LA INCAPACIDAD TEMPORAL Y AGOTAMIENTO DE LA MISMA

MODULO 3

GESTIÓN Y DOCUMENTACIÓN DE LA PRESTACIÓN

MODELOS DE FORMULARIOS PARA PRESENTAR AL INSTITUTO NACIONAL DE LA SEGURIDAD SOCIAL

- **FORMULARIO DE DISCONFORMIDAD CON EL ALTA MÉDICA DEL INSS**
- **FORMULARIO DE REVISIÓN (IMPUGNACIÓN) DEL ALTA MÉDICA DE LA MUTUA LABORAL**
- **FORMULARIO DE DETERMINACIÓN DE LA CONTINGENCIA CAUSANTE DE LA INCAPACIDAD TEMPORAL**

GLOSARIO DE TÉRMINOS